PÔDORYS 1.NP

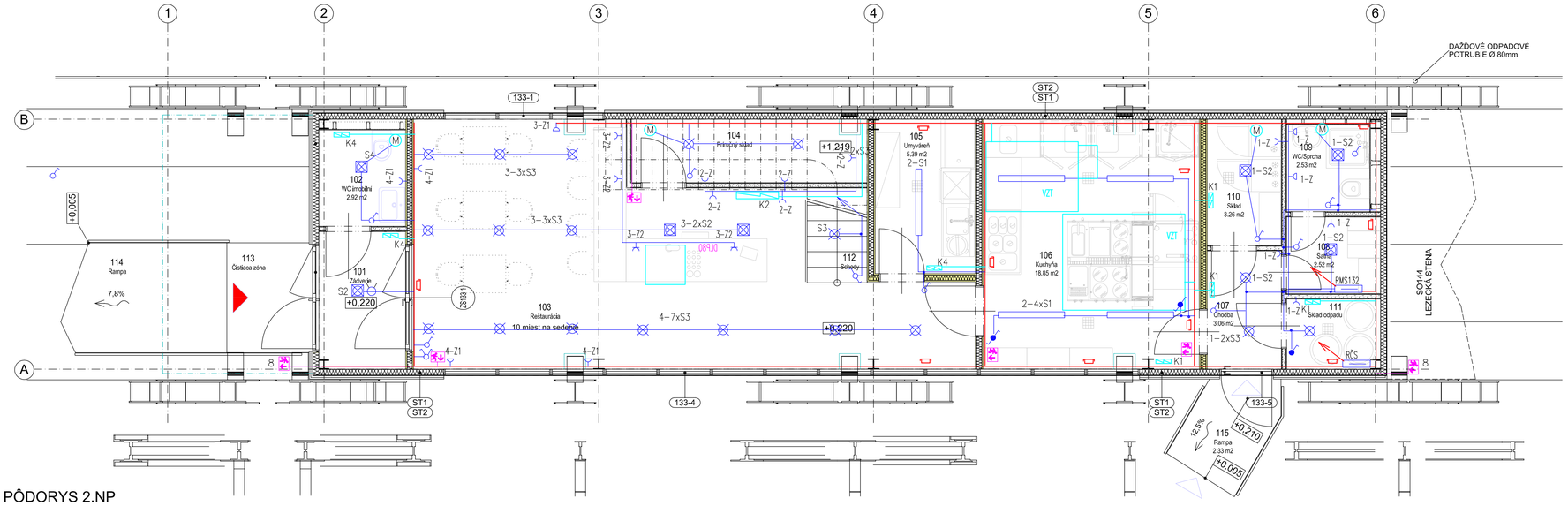

PÔDORYS 2.NP

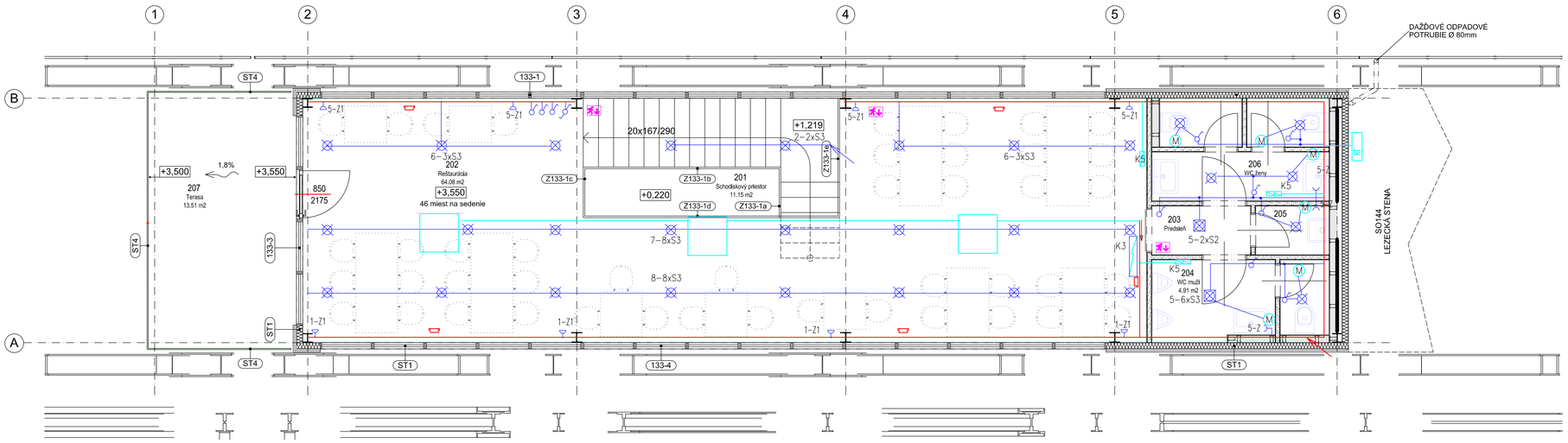

PÔDORYS KUCHYŇA

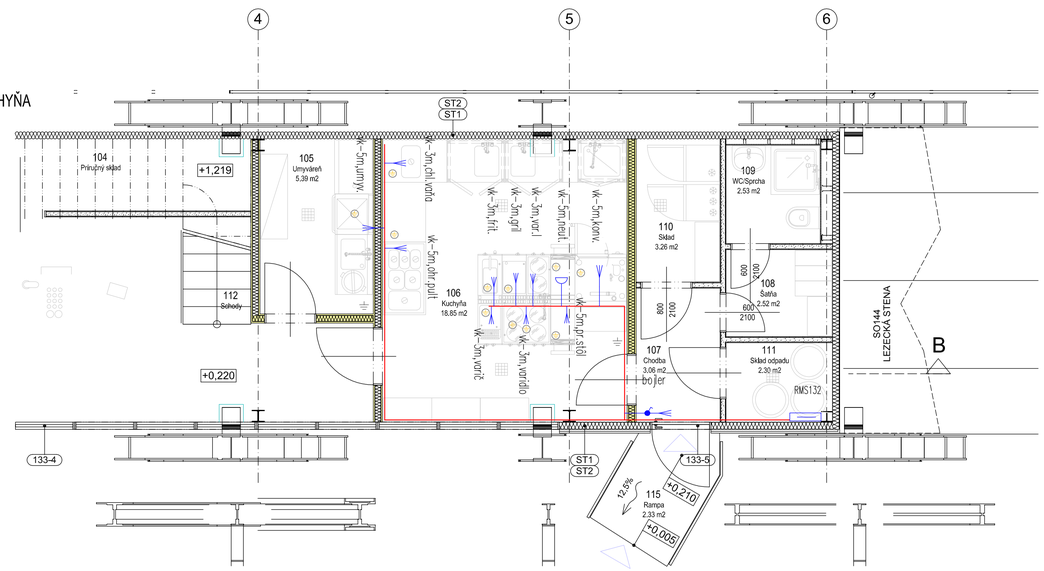

LEGENDA

	EL. ROZVÁDZAČ
	ZÁSUVKA TROJF., 32A, 400V
	SÉRIOVÝ PREPÍNAČ ZAP.,10A,230V,IP20
	STRIEDAVÝ PREPÍNAČ ZAPUSTENÝ,10A,230V,IP20
	JEDNOPÓLOVÝ SPÍNAČ ZAP.,10A,230V,IP20
	POHYBOVÝ SNÍMAČ T:(-25°C do +50°C), BEG, PD3N-1C-5M, IP54
	ZÁSUVKA 230V,16A,IP20, OKRUH/NÁSOBNOST RAMIKA
	EL. ZÁSUVKA, 230V,16A,IP44
	EL. ZÁSUVKA, 230V,16A,IP20, V ŽLABE DLP
	EL. ZÁSUVKA, 400V, 32A, IP44
20A	SPORAK PRIP. 20A, 400V, IP20
	Núdzové svietidlo s baterriou, 8W, IP54
	HLAVNÉ SPOLOČNÉ KÁBLOVÉ TRASY
	INDIVIDUÁLNE KÁBLOVÉ TRASY ELO
	VEDENÉ V ŽLABE RKSM610
	VEDENÉ v CHRANICKE V PODLAHE
	SÉRIOVÝ PREPÍNAČ ZAP.,10A,230V,IP44
	VYVOD BOJLER, VYPINAČ 20A, 230V, IP55
	JEDNOPÓLOVÝ SPÍNAČ ZAP.,10A,230V,IP44
	EL. KONVEKTOR, 230V, 0,5kW, resp 2kW- pripojené cez zásuvku
VZT	VZT JEDNOTKA 400V, 10kW
KL	KLIMA JEDNOTKA 400V, 9kW
RČS	ROZVÁDZAČ ČERPACEJ STANICE, 400V,1,4kW
DLP80/50	ŽLAB PARAPETNY LEGRAND
	ZÁSUVKA ZAPUST. /2x1+N+PE/, 230V, 16A, IP55
	ZÁSUVKA NA POVRCH /1+N+PE/, 230V, 16A, IP55
20A	TROJF. VYP. 20A, 400V, IP44
	JEDNOF. VYP. 20A, 230V, IP44
	EP1...-EKVIPOT SVORKOVNICA /napr. Obo 1809/

vk-volný koniec

S1-Disano, 960 Hydro LED Money-Saving, 960 47W CLD, 6886Lm

S2-Disano, Pastilla-100/240V 4000k, 18W, CLD, 1796Lm

S3-Disano, Pastilla-100/240V 4000k, 15W, CLD, 1444Lm

S4-Disano, Pastilla-100/240V 4000k, 24W, CLD, 1444Lm

ROZVODNÁ SIEŤ: 3/N/PE AC 400/230V 50Hz, TN-S

OCHRANA V NORMÁLNEJ PREVÁDZKE:

IZOLOVANÍM ŽIVÝCH ČASTÍ (podla STN 33 2000-4-41)
KRYTMI (podla STN 33 2000-4-41)
PRÚDOVÝMI CHRÁNIČMI (podla STN 33 2000-4-41)

OCHRANA PRI PORUCHE:

SAMOČINNÝM ODPOJENÍM NAPÁJANIA A POSPÁJANÍM (podla STN 33 2000-4-41)

LEGENDA MIESTNOSTÍ 1.NP

OZNAČENIE	NÁZOV MIESTNOSTI	PLOCHA [m²]	PODLAHA	OZN. SKL. PODLAHY
101	Zádverie	4,16	GRESOVÁ DLAŽBA	P5
102	WC imobilní	2,92	GRESOVÁ DLAŽBA	P3
103	Reštaurácia	35,11	GRESOVÁ DLAŽBA	P1
104	Prirodný sklad	5,22	GRESOVÁ DLAŽBA	P1
105	Umývareň	5,39	GRESOVÁ DLAŽBA	P3
106	Kuchyňa	18,85	GRESOVÁ DLAŽBA	P3
107	Chodba	3,06	GRESOVÁ DLAŽBA	P3
108	Šatňa	2,52	GRESOVÁ DLAŽBA	P1
109	WC/Sprcha	2,53	GRESOVÁ DLAŽBA	P3
110	Sklad	3,26	GRESOVÁ DLAŽBA	P3
111	Sklad odpadu	2,30	GRESOVÁ DLAŽBA	P3
112	Schody	8,27	DREVENÁ ŠKÁROVKA	P22
113	Čistiaca zóna	3,15	ČISTIACA ROHOŽ	P24
114	Rampa	5,90	MASTER SEAL	P23
115	Rampa	2,33	MASTER SEAL	P23
PLOCHA MIESTNOSTÍ CELKOM:		104,97		

LEGENDA MIESTNOSTÍ 2.NP

OZNAČENIE	NÁZOV MIESTNOSTI	PLOCHA [m²]	PODLAHA	OZN. SKL. PODLAHY
		11,15	DREVENÁ ŠKÁROVKA	P22
201	Schodiskový priestor	11,15	DREVENÁ ŠKÁROVKA	P22
202	Reštaurácia	64,08	GRESOVÁ DLAŽBA	P2
203	Predsieň	1,75	GRESOVÁ DLAŽBA	P2
204	WC muži	4,91	GRESOVÁ DLAŽBA	P4
205	Upratovacia komora	1,30	GRESOVÁ DLAŽBA	P4
206	WC ženy	6,05	GRESOVÁ DLAŽBA	P4
207	Terasa	13,51	GRESOVÁ DLAŽBA	P4A
PLOCHA MIESTNOSTÍ CELKOM:		102,75		

Polohový súradnicový systém S-JTSK
Výškový súradnicový systém B.p.v.
±0,000 = 212,920 m n.m.

Investor:	Mesto Trenčín Mierové nám. 2, 911 64 Trenčín
Názov:	Zelený most - ulica (Fiesta)
Miesto:	Trenčín
Okres / obec:	Trenčín
Katastr.územie:	Trenčín (864528), Orechové (872598), Zlatovce (873551)
Autor architektonického návrhu:	De Bondt s.r.o Rybárska 7389, 911 01 Trenčín tel: 032/7480010, fax 7480013 e-mail: info@debondt.sk Ing.arch. Michal Jánsky
Projektant:	Elektrotechnik s.r.o. Elektrická 7 Trenčín Zodpovedný projektant: Ing. Horňáková Helena Vypracoval: Ing. Horňáková Helena
Stupeň:	REALIZAČNÝ PROJEKT
Objekt:	SO 133 Event centrum / kaviareň (výstava, workshop)
Profesia:	1.7 Um. osvetlenie a vn. silnopr. rozvody
Názov výkresu:	PÔDORYSY, STRECHA

Paré:

Pečiatka:

Zák.č.	21-08-05
Dátum:	01/.2023
Formát:	8xA4
Mierka:	1:50
Č.výkresu:	RP.D.133.7.01
	STUPEŇ [ ] DAŤ [ ] OBJEKT [PROFESIA] VÝKRES

Tlač: 5. 1. 2023

Obsah tohoto výkresu je výhradným majetkom zhotoviteľa a nemôže byť reprodukovaný, kopírovaný, ani inak odovzdávaný tretím osobám bez súhlasu zhotoviteľa!